



Bild: Region Solothurn Tourismus

Anfahrt

Mit dem Auto

Ausfahrt Solothurn-Ost, Bahnhofplatz Solothurn geradeaus Richtung A5
Erste Abzweigung rechts am Dornacherplatz zum Parking Berntor

Mit dem Zug

Ab Hauptbahnhof via Unterführung Richtung Innenstadt über die Kreuzackerbrücke
Erste Abzweigung beim Palais Besenval nach links zum Landhaus

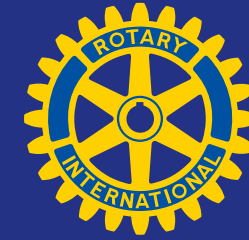

Prof. Thomas Heim



Rot. Ruth Metzler



Prof. Kathrin Altwegg



Rot. Adolf Ogi

Rahmenprogramm Begleitpersonen

Freitag, 14. Juni 2013

14.30 Uhr: Geführte Besichtigung der St. Ursen-Kathedrale
Treffpunkt vor dem Tagungslokal Landhaus

Samstag, 15. Juni 2013

Individueller Marktbesuch am Vormittag



Trio Artemis



Tertianum

Residenz Sphinxmatte · Solothurn



IT-Innovation seit 1978

Grütter Bauunternehmung

| [>ibl] und partner ag

| 2Plus Medical GmbH

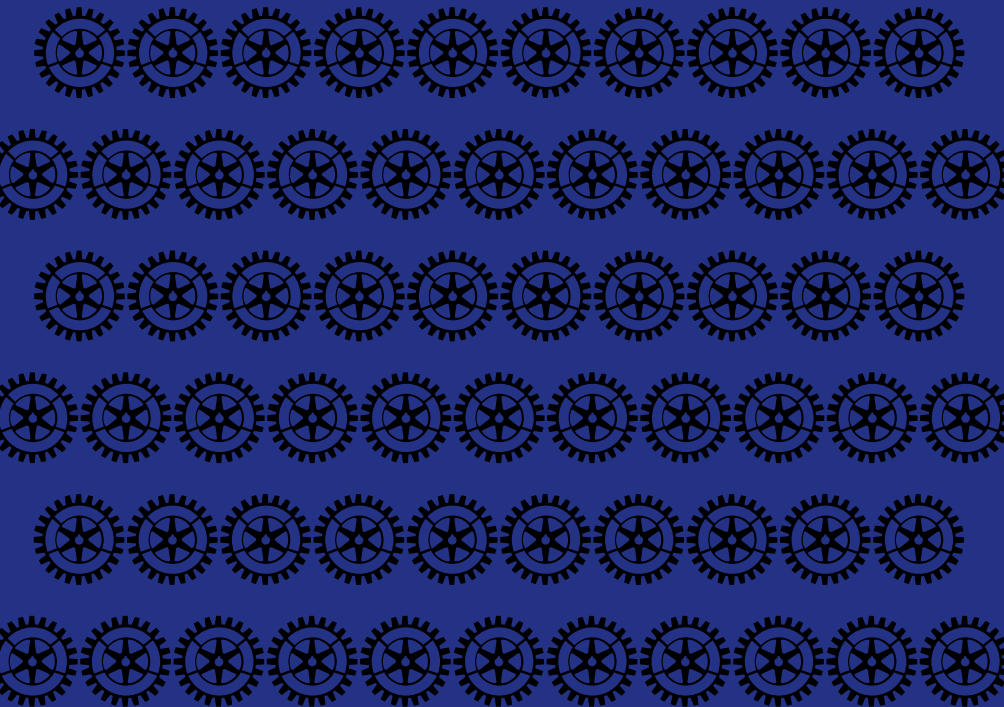
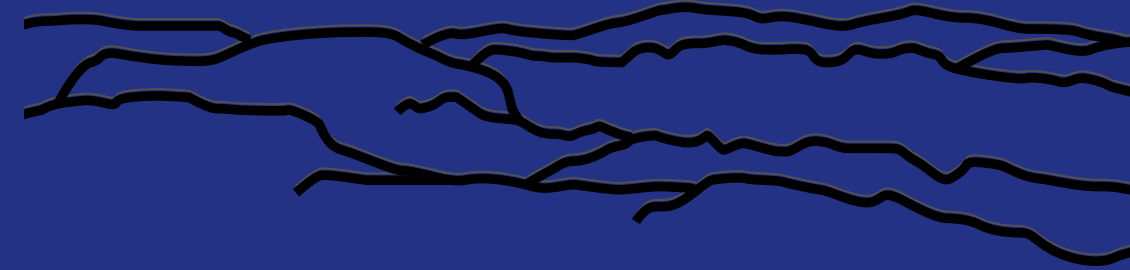

Einladung zur Distriktskonferenz 2013

14./15. Juni 2013, Landhaus Solothurn

Programm

Freitag, 14. Juni 2013

11.30 Uhr	Öffnung des Tagungsbüros
13.30 Uhr	Saalöffnung
14.00 Uhr	Begrüssung <ul style="list-style-type: none">• DG Paul Meier• PDG Alfred Fischer, Vertreter des Präsidenten von Rotary International
14.15 Uhr	Distriktsgeschäfte <ul style="list-style-type: none">• Nominierung des Distrikt-Governors für das Rotary-Jahr 2015-2016• Wahl des Vorsitzenden des Distrikt Rotary Foundation Committees (ab 2014)• Kenntnisnahme der Distriktsrechnung 2011-2012• Ehrungen (Teil I)
14.45 Uhr	Beispielhaftes Engagement von Rotary Clubs im Distrikt 1980 <ul style="list-style-type: none">• Rotary Club Lugano: Clubprojekt Greenway• Rotary Club Lenzburg: Clubprojekt Hammerpark
15.05 Uhr	Informationen aus der Rotary Foundation PDG Urs Herzog
15.15 Uhr	„Welcome to the District 1980!“ Das GSE-Team aus dem Distrikt 9455 (Perth/Australien) stellt sich vor
15.45 Uhr	Pause
16.15 Uhr	Gedanken über Ökoeffizienz <ul style="list-style-type: none">• Professor Dr. Thomas Heim, Leiter des Zentrums für Ressourceneffizienz an der Hochschule für Technik FHNW, Windisch
16.35 Uhr	Panelgespräch: Über den Umgang mit Veränderungen <ul style="list-style-type: none">• Rot. Ruth Metzler, Altbundesrätin, RC Basel-Dreiländereck• Rot. Yves Bollag, ehemaliger Bankdirektor, RC Lugano-Lago• Rot. Lorenz Schilt, Pfarrer, RC Solothurn-Land• Michael Hubler, Treuhänder bei der BDO AG, Solothurn• Gesprächsleitung: Britta Spichiger, Literaturredaktorin Radio SRF
17.30 Uhr	Abschluss Teil I der Distriktskonferenz 2013
18.45 Uhr	Transfer zum Restaurant Bad Attisholz. Treffpunkt: Ostseite Baseltor
19.00 Uhr	Apéro. Offeriert durch den Rotary-Club Solothurn
19.45 Uhr	Dinner im Restaurant Bad Attisholz Im Rahmenprogramm: Rot. Til Frentzel und Ago Totaro
Ab 23.00	Transfer nach Solothurn

Samstag, 15. Juni 2013

07.30 Uhr	Öffnung des Tagungsbüros
08.15 Uhr	Saalöffnung
08.40 Uhr	Eröffnungskonzert der Harmonie Bätterkinder Direktion: Rot. Roger Siegenthaler, RC Solothurn-Land
09.00 Uhr	Begrüssung <ul style="list-style-type: none">• DG Paul Meier• Rot. Klaus Fischer, Vize-Landammann und Regierungsrat des Kantons Solothurn• Rot. Peter Berger, Präsident des Rotary Clubs Solothurn-Land
09.25 Uhr	Eine Reise in andere Dimensionen Professorin Dr. Kathrin Altwegg, Weltraumforscherin und Experimentalphysikerin, Physikalisches Institut der Universität Bern, Leiterin des Rosina-Projekts der ESA zum Kometen Churyumov-Gerasimenko
10.00 Uhr	Pause
10.30 Uhr	Ouverture. Musikalische Einstimmung durch das Trio Artemis
10.40 Uhr	Fahnenparade. Auftritt der Austauschschüler aus aller Welt. Leitung: Rot. Roland Giger, RC Gösigen-Niederamt
11.00 Uhr	Botschaft des Vertreters des Präsidenten von Rotary International PDG Alfred Fischer, Distrikt 1920, Linz/Österreich
11.25 Uhr	Reprise. Rückblick auf das Governorjahr 2012-2013 DG Paul Meier
11.35 Uhr	Ehrungen (Teil II)
11.45 Uhr	Die Schweiz zeigt Herz. Rotary zeigt Herz. Abschluss des Distriktsfundraisingprojekts zugunsten der Stiftung swisscor
12.00 Uhr	„It's time to say good bye“ Amtsübergabe an DGE Max Theodor Herzig
12.15 Uhr	Abschluss der Distriktskonferenz 2013

Anmeldung

bis 31. Mai 2013 online über: www.distrikt1980.ch

Login mit Benutzername und Passwort, unter der Rubrik Aktivitäten (Agenda).

Kosten pro Person und Konferenztag CHF 40.—
Kostenlos für PDG, Rotaract

Dinner am Freitagabend (trockenes Gedeck) CHF 75.—

Programm für Partnerinnen und Partner am Freitag, 14.30 Uhr: Geführte Besichtigung der St. Ursen-Kathedrale (bitte vor Ort bezahlen) CHF 20.—

Einzahlungen Tagungsbeiträge und Dinner bis 31. Mai 2013 via

Baloise Bank SoBa AG, 4502 Solothurn
Postkonto-Nummer 45-87-4
Konto RC Solothurn-Land
„Governorjahr“
IBAN CH19 0833 4106 2270 3200 4
Clearing Nummer 8334

Übernachtung

Online-Buchungen sind möglich bis 29. April 2013 auf der Website www.solothurn-city.ch/de/rotary.6188.html

Hotels:

• Ramada Hotel	ab CHF 185.00
• Hotel Baseltor	ab CHF 137.00
• Hotel an der Aare	ab CHF 144.00
• Hotel Astoria	ab CHF 115.00
• Hotel Roter Turm	ab CHF 130.00

Alle Preise verstehen sich pro Person und Nacht, inklusive Frühstück und MwSt, exklusive Kurtaxe von CHF 3.00 pro Person. Die Hotelkosten sind vor Ort zu bezahlen.

Parkplätze Tagungsort

- Parkhaus Baseltor
- Parkhaus Berntor
- Parkhaus Bieltor